



# Ministerio De Grupos Pequeños de Conexión

Por: Rev. Raymond Castro

# Hechos 2:46-47

---

46 Y perseverando unánimes cada día en el templo, y partiendo el pan en las casas, comían juntos con alegría y sencillez de corazón,

47 alabando a Dios, y teniendo favor con todo el pueblo. Y el Señor añadía cada día a la iglesia los que habían de ser salvos.

# Nuestro Historial con GPC

---

- Comenzamos GPC por primera vez en el 2006.
- Lo tratamos por 1 año y no funcionó.
- Comenzamos una vez mas en el 2012 y si nos ha funcionado hasta el dia de hoy.

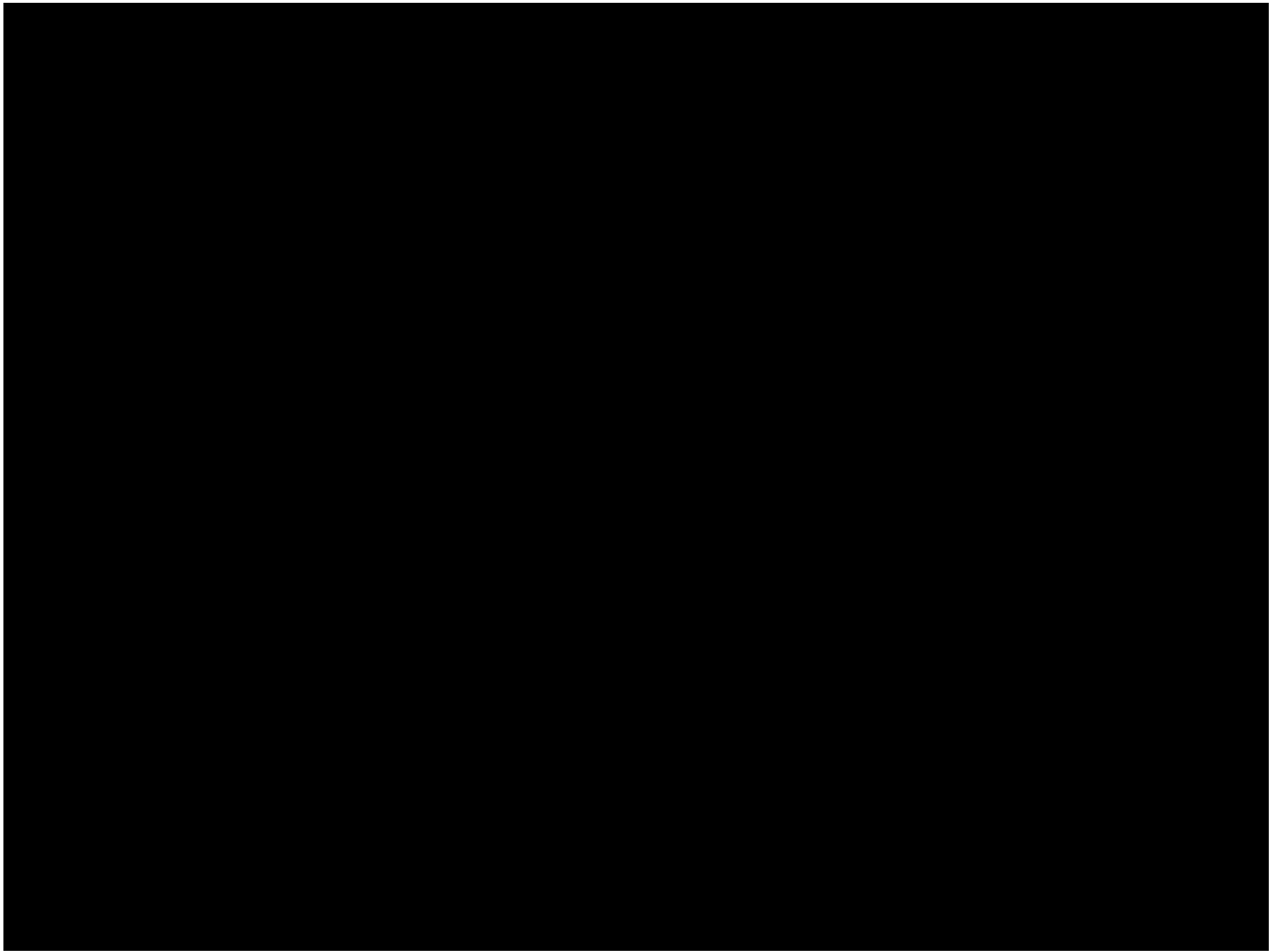



# ¿Cuál es el propósito de este ministerio?

---

Para tener comunión unos con otros y alcanzar a nuestras familias, amigos y vecinos. Este Ministerio es una herramienta evangelística y de discipulado.





# ¿Cómo puede ayudar este Ministerio a la gente?

---

Enseñándoles, instruyéndoles al camino del Señor y poder orar por sus necesidades. Un grupo pequeño permitirá que todos tengan la oportunidad de compartir sus situaciones difíciles sin sentirse intimidados, así podemos dar atención especial a ellos.





# ¿Quién puede trabajar en el Ministerio de Grupos Pequeños de Conexión?

---

Toda persona que tenga carga por la obra de Dios y por las almas. Este ministerio no es solo para personas adultas, mas bien para toda la familia. Aun los niños tienen una parte vital en los Grupos Pequeños de Conexión.







Conectando Gente Con Dios Y Unos Con Utros



# ¡Debemos estar en un mismo sentir!

---

Tanto el anfitrión como el facilitador deben entender la importancia de este contacto o conexión de unos con otros.

Cada GPC debe desarrollar un asistente, secretaria (o) y una persona para enseñar a los niños y un asistente para ayudar con los niños



XOLLOWS

SÍGUELO: APRENDIENDO A SEGUIR  
A JESUCRISTO

DANIEL MCNAUGHTON  
BRYAN KOCH

# Metas

---

Alcance - Conexión

Discipulado - Crecimiento

Reproducción - Multiplicación





Es muy difícil encontrar

un buen amigo



Un amigo

es alguien que está contigo porque le necesitas,  
aunque le encantaría estar en otra parte.



Un amigo es una persona

con la que se puede pensar en voz alta.

**Todos necesitamos unos de otros**





iPad 1:28 PM 95%

Spreadsheet Undo Celulas Eve.

Reporte grupo celula Reporte de Supervision... Asistencia General Estadísticas de Celulas Líderes y Anfitriones

Número Celula: Emanuel		Número Maestro/Idioma: Miriam Aguirre		4	Fecha:
Número de Miembros: Adiel Mazariego		F	A	Dirección	Teléfono
1	Sonia Mazariego	18	Quaker Rd. Panama NY 10970		Cursos Electrónicos
2	Adiel Mazariego	29	Quaker Rd. Panama NY 10970		
3	Miriam Aguirre	11	Quaker Rd. Panama NY 10970		
4	Guillermo Aguirre	11	Quaker Rd. Panama NY 10970		
5	Maribel Carrasco	11	Quaker Rd. Panama NY 10970		
6	Osacar Linares	11	Quaker Rd. Panama NY 10970		
7	Jose Mazariego	11	Quaker Rd. Panama NY 10970		
8	Anaquel Rivas	11	Quaker Rd. Panama NY 10970		
9	Vilma Rivas	11	Quaker Rd. Panama NY 10970		
10	Elvira Chinchilla				
11	Marilyn Chinchilla				
12					
13					
14					
15					
Número de Visitas:		Dirección	Teléfono	Cursos Electrónicos	
1	Rachel Aponte	11	Quaker Rd. Panama NY 10970		
2	Carolina Guzman				
3	Esther Bahallin				
4	Suzel Bahallin				
5					
Número de Concertados:		Dirección	Teléfono	Cursos Electrónicos	
1					
2					
Número de Niños:		4	Adriana Rivas	8	Cristian Carrasco
1	Angel Mazariego	5	Karina Mazariego	9	Adelin Rivas
2	Ernesto Mazariego	6	Carolina Rivas	10	Josua Mazariego
3	Joseph Guzman	7	Zoe Carasco		
Otro/a:					
Número Celula Recatando lo que se habla perdidos		Número Maestro/Idioma: Jaime Gomez		4	Fecha:
Número de Miembros: Leonel Garcia		F	A	Dirección	Teléfono
1	Mariela Gomez	41	Palisades Ct. Panama NY		Cursos Electrónicos

Se mantiene un ambiente familiar  
 Se mantiene reportes adecuados  
 Se mantiene un ambiente espiritual  
 Se mantiene un ambiente motivador  
 Se mantiene el material adecuado

Celula que visitó: # En Zona

Comentarios adicionales:

Firma del Supervisor:

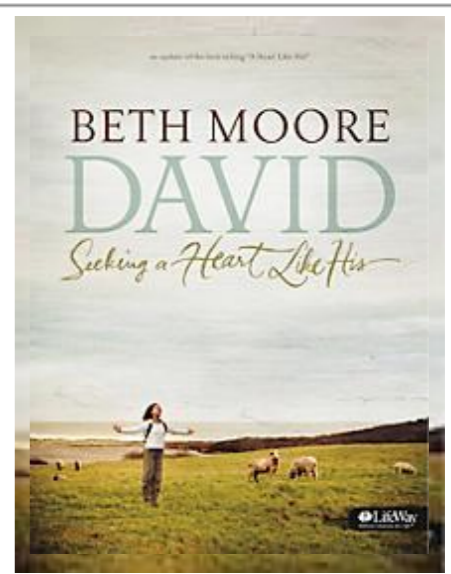

¿Cómo lo hacemos?



# Capacitar al personal

---

- Facilitadores
- Anfitriones
- Secretarios
- Asistentes a Facilitadores
- Facilitadores de niños

Este proceso puede tomar hasta un año.



# Facilitador

---

- El facilitador simplemente guía la conversación en base al tema de la clase.
- No es un maestro, no solo va a impartir conocimiento. Mas bien permite que la clase sea flexible al dialogo. La meta es que todos puedan participar y sentirse aceptados y amados por el grupo.
- Es muy importante que el facilitador entienda la vision de la Iglesia.



# Anfitrión

---

- Es la persona que provee el hogar o el lugar para el GPC.
- Es muy importante que el anfitrión entienda la visión de la Iglesia y tenga una buena armonía con el facilitador y secretario.

# Secretario

---

- El secretario es la persona que toma la asistencia y somete el reporte semanalmente a la Iglesia.
- Este reporte se entrega martes y domingo durante la ofrenda.
- Es muy importante que es secretario entienda la vision de la Iglesia.



# Asistente a facilitador

---

- El asistente a facilitador es la persona que se va preparando del mismo GPC para suplir al facilitador en caso de una ausencia.
- Tambien se esta preparando para salir abrir un nuevo GPC, cuando el tiempo lo amerite.
- Es muy importante que el asistente a facilitador entienda la vision de la Iglesia.

# Facilitador de Niños

---

- El facilitador de niños es la persona que se escoge del mismo GPC para impartir el tema a los niños según sus edades.
- Esta persona debe pasar una revisión de sus antecedentes.
- Es muy importante que el facilitador de niños entienda la visión de la Iglesia.



# Compartir La Vision

---

Es importante que la iglesia sepa hacia donde vamos. La vision da el panorama de un futuro deseado.

## **Visión**

Nuestra visión es que cada persona y familia en nuestra comunidad tenga la oportunidad de conocer a Cristo como su Señor y salvador, pueda crecer en conocimiento y madure dando testimonio de un verdadero discípulo de Cristo dejando un legado a las próximas generaciones, para Su gloria.

## **Declaración de la misión**

La iglesia la misión existe para conectar a los diferentes grupos de las gentes de Nyack y sus alrededores con Dios y los unos con otros, atreves de la oración, el compañerismo y la adoración enfatizando en el amor y la aceptación.





### Grupos Pequeños de Conexión

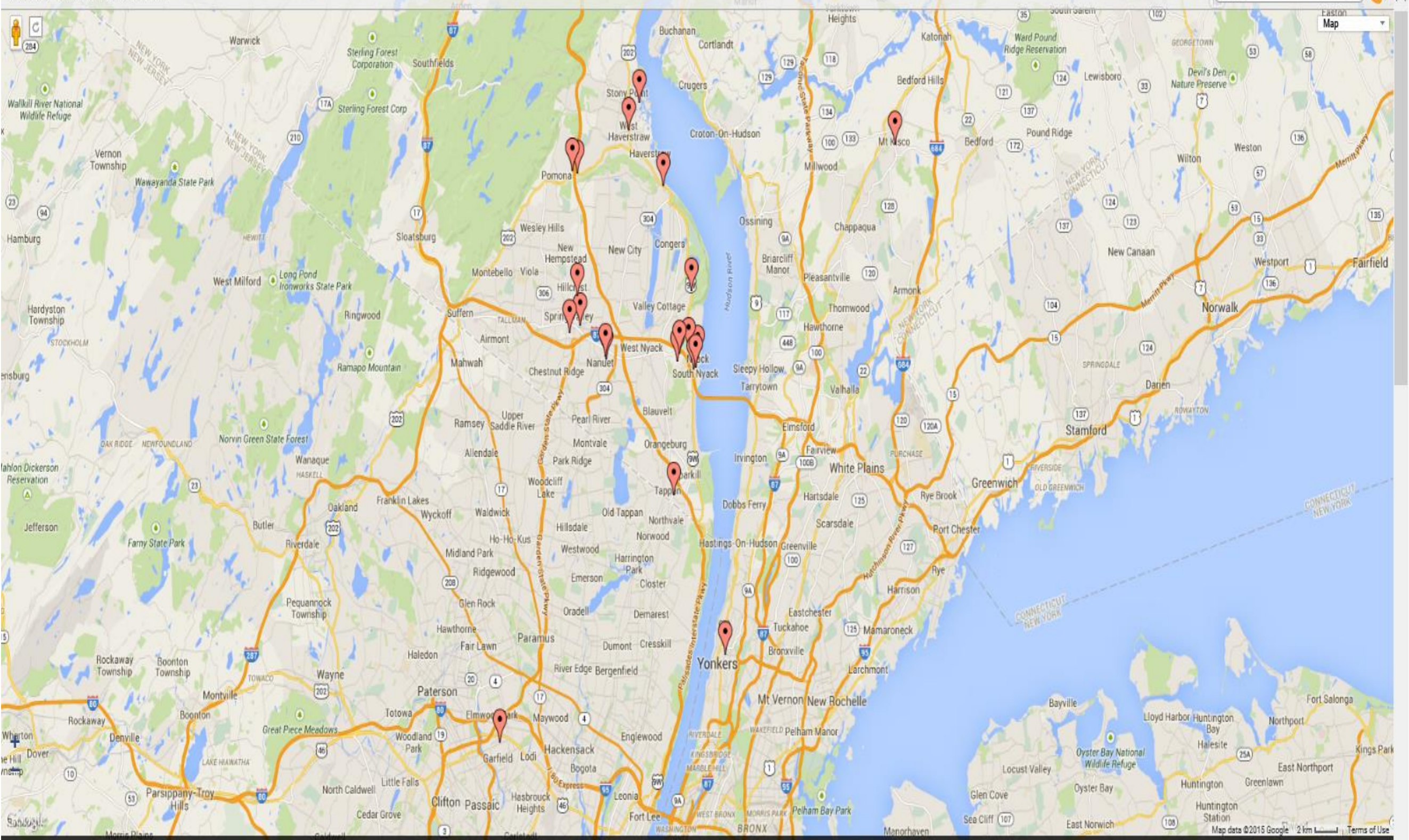



## Material Adecuado

---

El material debe ser el mismo y fácil de tratar. Todo grupo pequeño de conexión debe crear un ambiente de confianza para que cada participante se sienta libre en participar de la conversación.

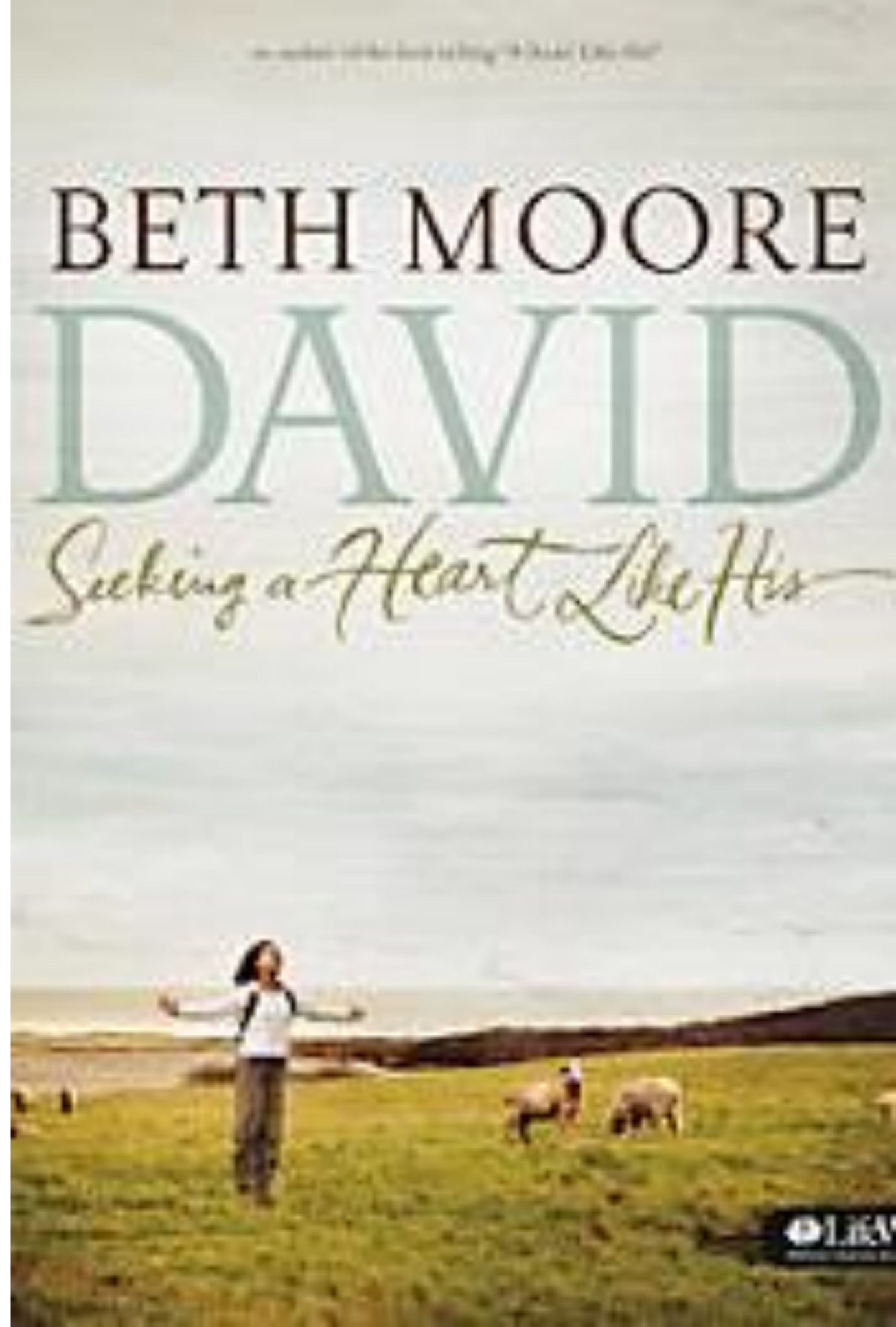



# Reuniones Mensuales

---

La reunion mensual es clave para mantener a los facilitadores motivados e informados. Tambien ayuda a tratar cualquier inquietud a nivel de equipo. Es importante que se lleve la asistencia.



## Asistencia Anual de Supervisores y Facilitadores 2015

	Nombre	E	F	M	A	M	J	J	A	S	O	N	D	Total
1	Aguilar, Genir		1	1	1				1	1				5
2	Aquino, Marvin				0				0					0
3	Aquino, Marvin				0				0					0
4	Calderon Silvia				0			1	1	1				3
5	Gomez, Jaime				0				0					0
6	Guerra, Leonel				0				0					0
7	Lucero, Eliud	1		1	1		1	1	1					6
8	Lucero, Mary				0				0					0
9	Luna, Martin	1	1	1	1		1	1	1	1	1			9
10	Maraquin, Bernabe	1			1	1		1	0					4
11	Maraquin, Duay	1			1			1	1	1				5
12	Martinez, Bety	1				1			0					2
13	Mata, Ana	1			0				0					1
14	Mazariega, Roberto								0		1			
15	Mazariega, Sergio					1			0					1
16	Medina, Ezequiel		1	1	0				0		1			3
17	Mendoza Silvia									1	1			2
18	Maran, Erika		1	1	1	1		1	1	1				7
19	Olivas, David			1	0			1	0					2
20	Palanca, Henry	1		1	1		1	1	0	1				6
21	Rubillar, Wilfredo	1	1	1	1	1		1	1	1	1			9
22	Ruiz, Gilma			1	1				1	1				4
23	Savedra Janete									1	1			
24	Sara, Melvin	1	1	1	1	1	1	1	1	1	1	1		10
25	Tejada, Juana			1	0	1		1	0		1			4
26	Torres, Uriel			1	1				0					2
27	Valenzuela, Elnor		1	1	1	1	1	1	0	1				7
														0
														0
	<b>Presentar</b>	9	9	13	12	8	5	12	9	12	8	0	0	0
	<b>Ausente</b>	18	18	14	15	19	22	15	18	15	19	27	27	227
	<b>Supervisores</b>													
1	Calderon, Adela	1	1	1	1	0	0	1	0	1	1			7
2	Porter Leonel Garcia	0	1	1	1	0	0	1	1	1	1			7
3	Roca, Milvia	1	1	0	1	0	0	0	0	0	0			3
	<b>Presentar</b>	2	3	2	3	0	0	2	1	2	2	0	0	
	<b>Ausente</b>	1	0	1	0	3	3	1	2	1	1	3	3	



# Asistencia Reunion Mensual Facilitadores

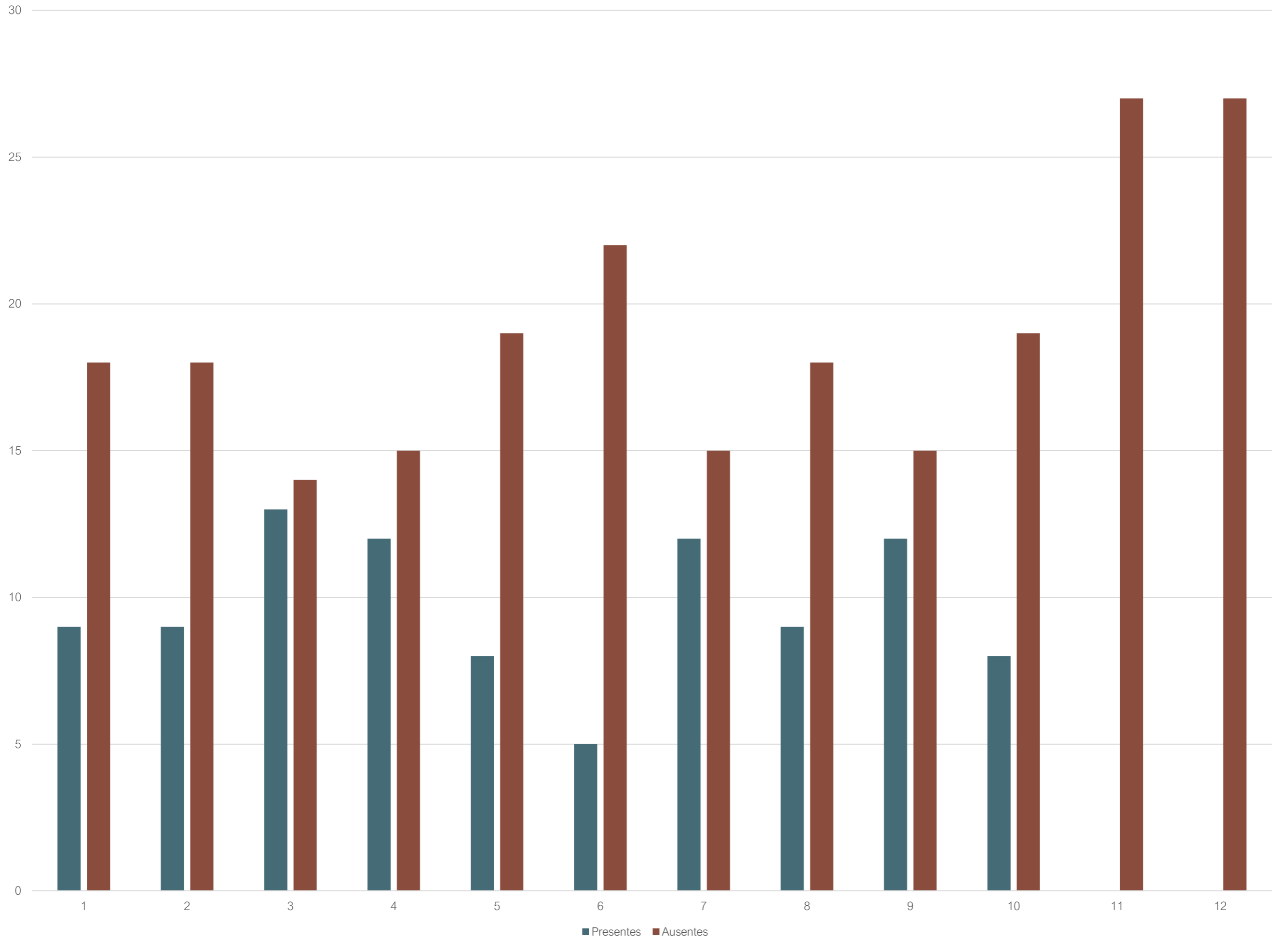

# Reportes

---

Los reportes permiten ver un panorama mas claro de lo que sucede de semana a semana. Tambien ayudan a crear estadisticas.



30	Nombre GPC:			Facilitador:	Zona 5	Fecha:
	Nombre de Miembros:	P	A	Direccion	Telefono	Correo Electronico
1						
2						
3						
4						
5						
6						
7						
8						
9						
10						
11						
12						
13						
14						
15						
	Nombre de Visitas:			Direccion	Telefono	Correo Electronico
1						
2						
3						
4						
5						
	Nombre de Convertidos:			Direccion	Telefono	Correo Electronico
1						
2						
	Nombre de Niños:					
1						
2						
	Ofrenda _____					
	Secretario/a:			Asistente:		HORA:

# REPORTE DE FACILITADORES

GPC						Octubre			
GF	Z	Apellido	Nombre	10/01/	10/08/	10/15/	10/22/	10/29/	Total
1	6	Marroquin	Duay						0
2	4	Moran	Marisol	1					1
3	2	Gomez	Jaime						0
4	6	Polanco	Henry	1	1				2
5	5	Esmeralda	Chinchilla						0
6	3	Medina	Ezequiel	1					1
7	1	Lucero	Nory						0
8	3	Valenzuela	Elser						0
9	2								0
10	5	Mendoza	Silvia	1	1				2
11	6	Mazariego	Roberto						0
12	6								0
13	6								0
14	6	Lucero	Eliud	1					1
15	6	Oliva	David						0
16	5	Mata	Ana	1	1				2
17	5	Sosa	Melvin	1	1				2
18	6	Ruballos	Wilfredo	1	1				2
19	2	Ruiz	Gilma	1					1
20	5	Tejada	Juana	1	1				2



## TABLERO REPORTES FACILITADORES 2015

Fecha	Duay	Mariso	Jaime	Henry	Ezequie	Nory	Elser	Uriel	Silvia	Roberto			Eliud	David	Ana	Melvin	Wilfredo	Gilma	Juana	Genis	Marvin	Bernabe	Leonel	Janete	Erita	Christian	Martin	Total
7/2/15	1	0	0	1	1	0	1	0	1	1	0	0	1	1	1		1	0	0	1	1	1	1		1	0	0	15
7/9/15	1	0	1	1	1	0	1	0	1	0	0	0	1	1	1		1	0	0	1	1	1	0		0	0	1	14
7/16/15	1	0	0	1	1	0	1	0	1	1	0	0	1	1	1		1	1	1	0	1	1	1		1	0	0	16
7/23/15	0	1	0	0	1	0	1	0	1	0	0	0	1	1	1		1	1	1	0	1	1	0		0	0	0	12
7/30/15	1	1	0	1	1	0	1	0	1	1	0	0	1	0	0		1	0	0	0	1	1	0		0	0	1	12
<b>Totales</b>	<b>4</b>	<b>2</b>	<b>1</b>	<b>4</b>	<b>5</b>	<b>0</b>	<b>5</b>	<b>0</b>	<b>5</b>	<b>3</b>	<b>0</b>	<b>0</b>	<b>5</b>	<b>4</b>	<b>4</b>	<b>0</b>	<b>5</b>	<b>2</b>	<b>2</b>	<b>2</b>	<b>5</b>	<b>5</b>	<b>2</b>	<b>0</b>	<b>2</b>	<b>0</b>	<b>2</b>	<b>69</b>

Fecha	Duay	Mariso	Jaime	Henry	Ezequie	Nory	Elser	Uriel	Silvia	Roberto			Eliud	David	Ana	Melvin	Wilfredo	Gilma	Juana	Genis	Marvin	Bernabe	Leonel	Janete	Erita	Christian	Martin	Total
8/6/15	1	1	0	1	1	0	1	0	1	0		0	1	1	1	0	1	1	1	0	1	1	0	0	1	0	0	15
8/13/15	1	1	0	1	1	0	1	0	1	1		0	1	1	0	0	1	1	1	0	1	1	0	0	1	0	1	16
8/20/15	1	1	0	1	1	0	1	0	1	0		1	1	1	1	0	1	0	0	0	1	1	1	0	1	0	1	16
8/27/15	1	1	0	0	1	0	1	0	1	1		0	1	1	1	1	1	1	0	0	1	1	1	0	1	0	0	16
<b>Totales</b>	<b>4</b>	<b>4</b>	<b>0</b>	<b>3</b>	<b>4</b>	<b>0</b>	<b>4</b>	<b>0</b>	<b>4</b>	<b>2</b>	<b>0</b>	<b>1</b>	<b>4</b>	<b>4</b>	<b>3</b>	<b>1</b>	<b>4</b>	<b>3</b>	<b>2</b>	<b>0</b>	<b>4</b>	<b>4</b>	<b>2</b>	<b>0</b>	<b>4</b>	<b>0</b>	<b>2</b>	<b>63</b>

Fecha	Duay	Mariso	Jaime	Henry	Ezequie	Nory	Elser	Uriel	Silvia	Roberto			Eliud	David	Ana	Melvin	Wilfredo	Gilma	Juana	Genis	Marvin	Bernabe	Leonel	Janete	Erita	Christian	Martin	Total
9/3/15	1	1	0	1	1	0	1	0	1	0			1	1	0	1	1	1	0	0	1	1		1	1	0	1	16
9/10/15	0	0	0	0	1	0	1	0	0	1			1	1	0	1	1	1	0	0	1	1	1	1	1	0	1	14
9/17/15	0	1	0	1	1	0	0	0	1	1			1	1	0	1	1	1	1	0	1	1	1	1	1	0	0	16
9/24/15	0	1	0	0	1	0	0	0	1	0			1	0	1	1	1	0	1	0	1	1	1	1	1	0	1	14
<b>Totales</b>	<b>1</b>	<b>3</b>	<b>0</b>	<b>2</b>	<b>4</b>	<b>0</b>	<b>2</b>	<b>0</b>	<b>3</b>	<b>2</b>	<b>0</b>	<b>0</b>	<b>4</b>	<b>3</b>	<b>1</b>	<b>4</b>	<b>4</b>	<b>3</b>	<b>2</b>	<b>0</b>	<b>4</b>	<b>4</b>	<b>3</b>	<b>4</b>	<b>4</b>	<b>0</b>	<b>3</b>	<b>60</b>

Fecha	Duay	Mariso	Jaime	Henry	Ezequie	Nory	Elser	Uriel	Silvia	Roberto			Raymond	Eliud	David	Ana	Melvin	Wilfredo	Gilma	Juana	Genis	Marvin	Bernabe	Leonel	Janete	Erita	Christian	Martin	Total
10/1/15		1		1	1									1	1	1	1	1	1	1		1	1	1					13
10/8/15				1					1							1	1	1		1									6
																													0
																													0
<b>Totales</b>	<b>0</b>	<b>1</b>	<b>0</b>	<b>2</b>	<b>1</b>	<b>0</b>	<b>0</b>	<b>0</b>	<b>1</b>	<b>0</b>	<b>0</b>	<b>0</b>	<b>0</b>	<b>1</b>	<b>1</b>	<b>2</b>	<b>2</b>	<b>2</b>	<b>1</b>	<b>2</b>	<b>0</b>	<b>1</b>	<b>1</b>	<b>1</b>	<b>0</b>	<b>0</b>	<b>0</b>	<b>0</b>	<b>19</b>

2/12/15

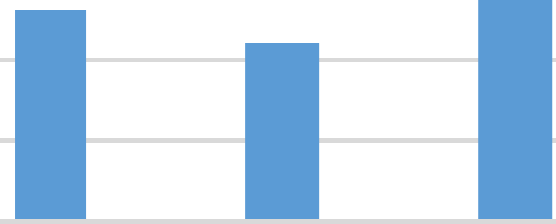

si no Total

Entrega de reportes facilitadores

03/05/15

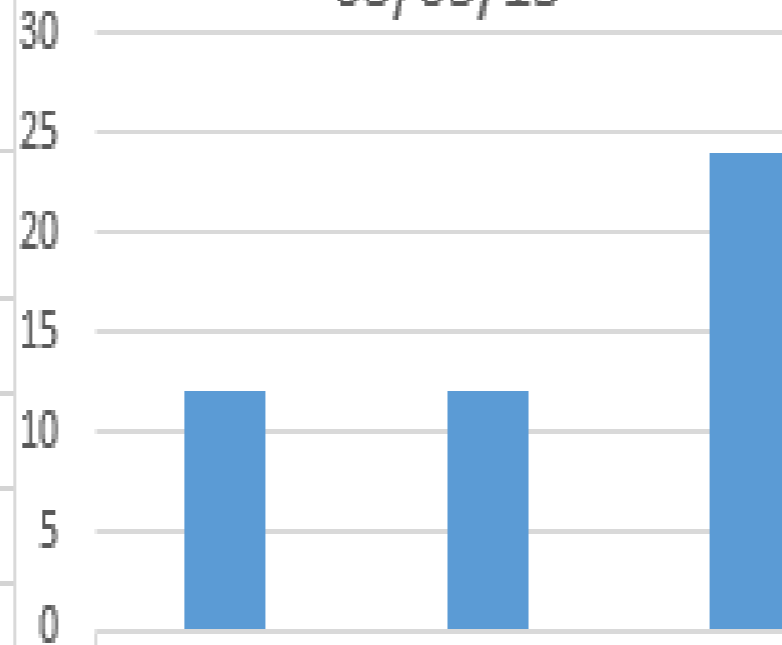

si no total

Entrega de reportes facilitadores

04/02/15

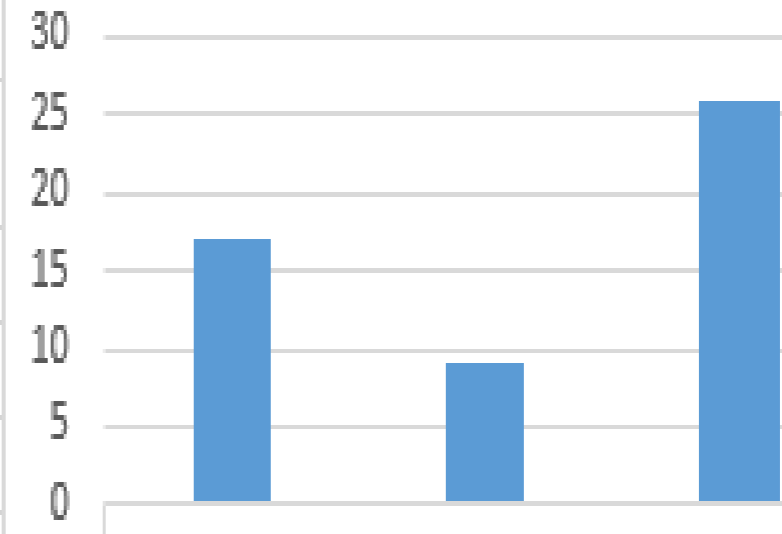

si no total

Entrega de reportes facilitadores

02/19/15

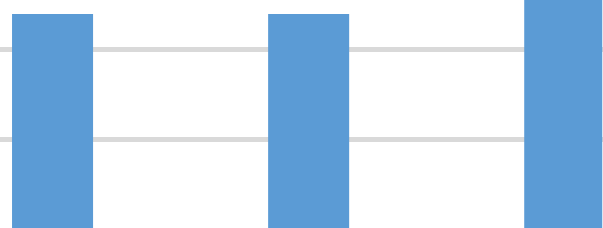

Si No Total

Entrega de reportes facilitadores

03/12/15

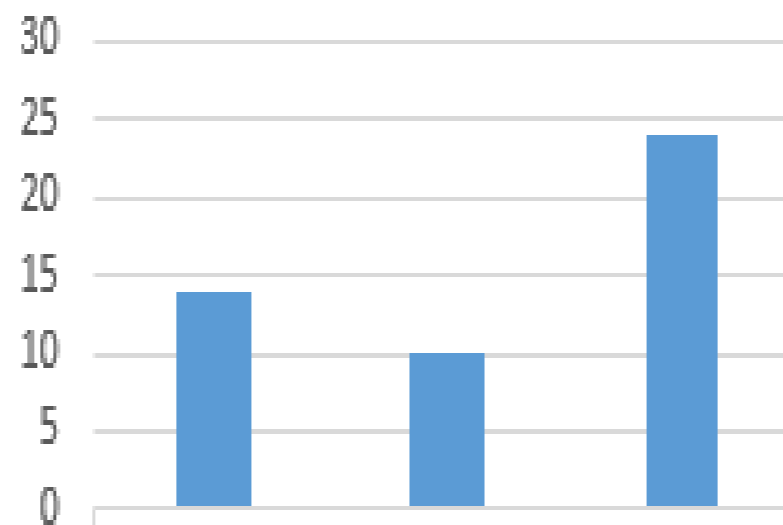

si no total

Entrega de reportes facilitadores

04/09/15

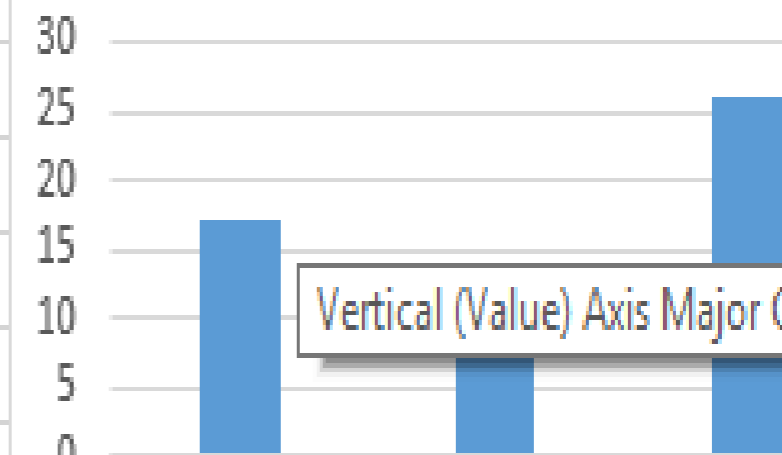

si no total

Entrega de Reportes de facilitadores

Vertical (Value) Axis Major Gridlines

Semana	Miembros	Presentes	Ausentes	Visitas	Niños	Convertidos	Ofrenda
Iglesia	129	114	15	0	11	0	\$263.00
1/26/2012	149	123	25	13	52	2	\$272.00
	<b>278</b>	<b>237</b>	<b>40</b>	<b>13</b>	<b>63</b>	<b>2</b>	<b>\$535.00</b>
Semana	Miembros	Presentes	Ausentes	Visitas	Niños	Convertidos	Ofrenda
2/2/2012	140	112	28	24	32	6	\$289.00
2/9/2012	181	142	45	17	57	3	\$293.50
2/16/2012	190	147	44	24	58	3	\$315.26
2/23/2012	205	149	57	33	57	5	\$327.07
	<b>716</b>	<b>550</b>	<b>174</b>	<b>98</b>	<b>204</b>	<b>17</b>	<b>\$1,224.83</b>
Semana	Miembros	Presentes	Ausentes	Visitas	Niños	Convertidos	Ofrenda
3/1/2012	39	23	19	2	8	0	\$43.00
3/8/2012	197	124	73	14	58	0	\$329.00
3/15/2012	159	89	65	9	40	0	\$225.70
3/22/2012	203	140	61	14	71	0	\$280.00
3/29/2012	243	140	95	16	54	2	\$274.20
	<b>841</b>	<b>516</b>	<b>313</b>	<b>55</b>	<b>231</b>	<b>2</b>	<b>\$1,151.90</b>
Semana	Miembros	Presentes	Ausentes	Visitas	Niños	Convertidos	Ofrenda
4/5/2012	172	121	71	24	32	0	\$225.76
4/12/2012	204	116	87	9	51	1	\$235.60
4/19/2012	214	127	82	17	62	2	\$297.00
4/26/2012	123	82	41	6	31	0	\$207.00
	<b>713</b>	<b>446</b>	<b>281</b>	<b>56</b>	<b>176</b>	<b>3</b>	<b>\$965.36</b>
Semana	Miembros	Presentes	Ausentes	Visitas	Niños	Convertidos	Ofrenda
5/3/2012	175	102	68	18	57	0	\$247.96
5/17/2012	188	100	89	12	49	0	\$216.00
5/24/2012	200	113	87	40	1	0	\$286.00
5/31/2012	190	106	83	18	38	0	\$237.50
	<b>753</b>	<b>421</b>	<b>327</b>	<b>88</b>	<b>145</b>	<b>0</b>	<b>\$987.46</b>
Semana	Miembros	Presentes	Ausentes	Visitas	Niños	Convertidos	Ofrenda
6/7/2012	153	88	65	7	38	2	\$179.05
6/14/2012	155	93	62	17	41	0	\$211.50
6/21/2012	175	103	72	16	48	0	\$200.00
6/28/2012	192	110	82	10	39	0	\$268.00
	<b>675</b>	<b>394</b>	<b>281</b>	<b>50</b>	<b>166</b>	<b>2</b>	<b>\$858.55</b>
Semana	Miembros	Presentes	Ausentes	Visitas	Niños	Convertidos	Ofrenda
7/5/2012	207	117	90	20	49	0	\$217.00
7/12/2012	204	121	83	17	52	0	\$237.25
7/19/2012	236	144	97	16	62	0	\$247.55
7/26/2012	214	125	89	5	48	0	\$248.00
	<b>861</b>	<b>507</b>	<b>359</b>	<b>58</b>	<b>211</b>	<b>0</b>	<b>\$949.80</b>
Semana	Miembros	Presentes	Ausentes	Visitas	Niños	Convertidos	Ofrenda
8/2/2012							



**TABLERO 2015**

**GPC**

Rep	Fecha	Vis	Conv	Niños	MGP	Miem	Total
	1/1/15						<b>0</b>
<b>18</b>	1/8/15	9	0	25	34	73	<b>141</b>
<b>19</b>	1/15/15	15	0	29	34	83	<b>161</b>
<b>19</b>	1/22/15	27	0	29	29	65	<b>150</b>
<b>18</b>	1/29/15	22	0	32	25	74	<b>153</b>
	<b>s</b>	<b>73</b>	<b>0</b>	<b>115</b>	<b>122</b>	<b>295</b>	<b>605</b>

Rep	Fecha	Vis	Conv	Niños	MGP	Miem	Total
<b>17</b>	3/5/15	10	0	37	22	65	<b>134</b>
<b>22</b>	3/12/15	28	0	56	31	96	<b>211</b>
<b>20</b>	3/19/15	19	0	45	30	75	<b>169</b>
<b>22</b>	3/26/15	34	1	55	29	84	<b>203</b>
	<b>s</b>	<b>91</b>	<b>1</b>	<b>193</b>	<b>112</b>	<b>320</b>	<b>717</b>

Rep	Fecha	Vis	Conv	Niños	MGP	Miem	Total
<b>20</b>	5/7/15	20	0	37	19	61	<b>137</b>
<b>16</b>	5/14/15	15	0	36	18	51	<b>120</b>
<b>16</b>	5/21/15	19	0	38	16	57	<b>130</b>
<b>15</b>	5/28/15	11	0	23	17	56	<b>107</b>
	<b>s</b>	<b>65</b>	<b>0</b>	<b>134</b>	<b>70</b>	<b>225</b>	<b>494</b>

Rep	Fecha	Vis	Conv	Niños	MGP	Miem	Total
<b>16</b>	7/2/15	19	0	34	18	67	<b>138</b>
<b>14</b>	7/9/15	23		35	14	62	<b>134</b>
<b>17</b>	7/16/15	21	0	39	13	60	<b>133</b>
<b>13</b>	7/23/15	24	1	30	14	48	<b>117</b>
<b>12</b>	7/30/15	11		16	10	44	<b>81</b>
	<b>s</b>	<b>98</b>	<b>1</b>	<b>154</b>	<b>69</b>	<b>281</b>	<b>603</b>

Rep	Fecha	Vis	Conv	Niños	MGP	Miem	Total
<b>21</b>	2/5/15	26	1	48	24	91	<b>190</b>
<b>22</b>	2/12/15	31	1	45	29	77	<b>183</b>
<b>18</b>	2/19/15	11	0	32	23	59	<b>125</b>
<b>21</b>	2/26/15	14	0	47	26	80	<b>167</b>
	<b>s</b>	<b>82</b>	<b>2</b>	<b>172</b>	<b>102</b>	<b>307</b>	<b>665</b>

Rep	Fecha	Vis	Conv	Niños	MGP	Miem	Total
<b>21</b>	4/2/15	25	0	50	23	83	<b>181</b>
<b>21</b>	4/9/15	27	0	36	25	62	<b>150</b>
<b>17</b>	4/16/15	17	0	56	19	72	<b>164</b>
<b>18</b>	4/23/15	20	0	58	23	77	<b>178</b>
<b>17</b>	4/30/15	19	0	28	16	59	<b>122</b>
	<b>s</b>	<b>108</b>	<b>0</b>	<b>228</b>	<b>106</b>	<b>353</b>	<b>795</b>

Rep	Fecha	Vis	Conv	Niños	MGP	Miem	Total
<b>14</b>	6/4/15	21	0	30	14	57	<b>122</b>
<b>13</b>	6/11/15	15	0	32	13	57	<b>117</b>
<b>15</b>	6/18/15	26	0	33	14	59	<b>132</b>
<b>15</b>	6/25/14	14	0	41	19	51	<b>125</b>
	<b>s</b>	<b>76</b>	<b>0</b>	<b>136</b>	<b>60</b>	<b>224</b>	<b>496</b>

Rep	Fecha	Vis	Conv	Niños	MGP	Miem	Total
<b>15</b>	8/6/15	15	0	34	18	46	<b>113</b>
<b>17</b>	8/13/15	18	1	24	19	59	<b>121</b>
<b>16</b>	8/20/15	21	0	27	21	56	<b>125</b>
<b>17</b>	8/27/15	28	0	34	18	60	<b>140</b>
	<b>s</b>	<b>82</b>	<b>1</b>	<b>119</b>	<b>76</b>	<b>221</b>	<b>499</b>

## Alcance en los grupos pequeños de conexión 2014

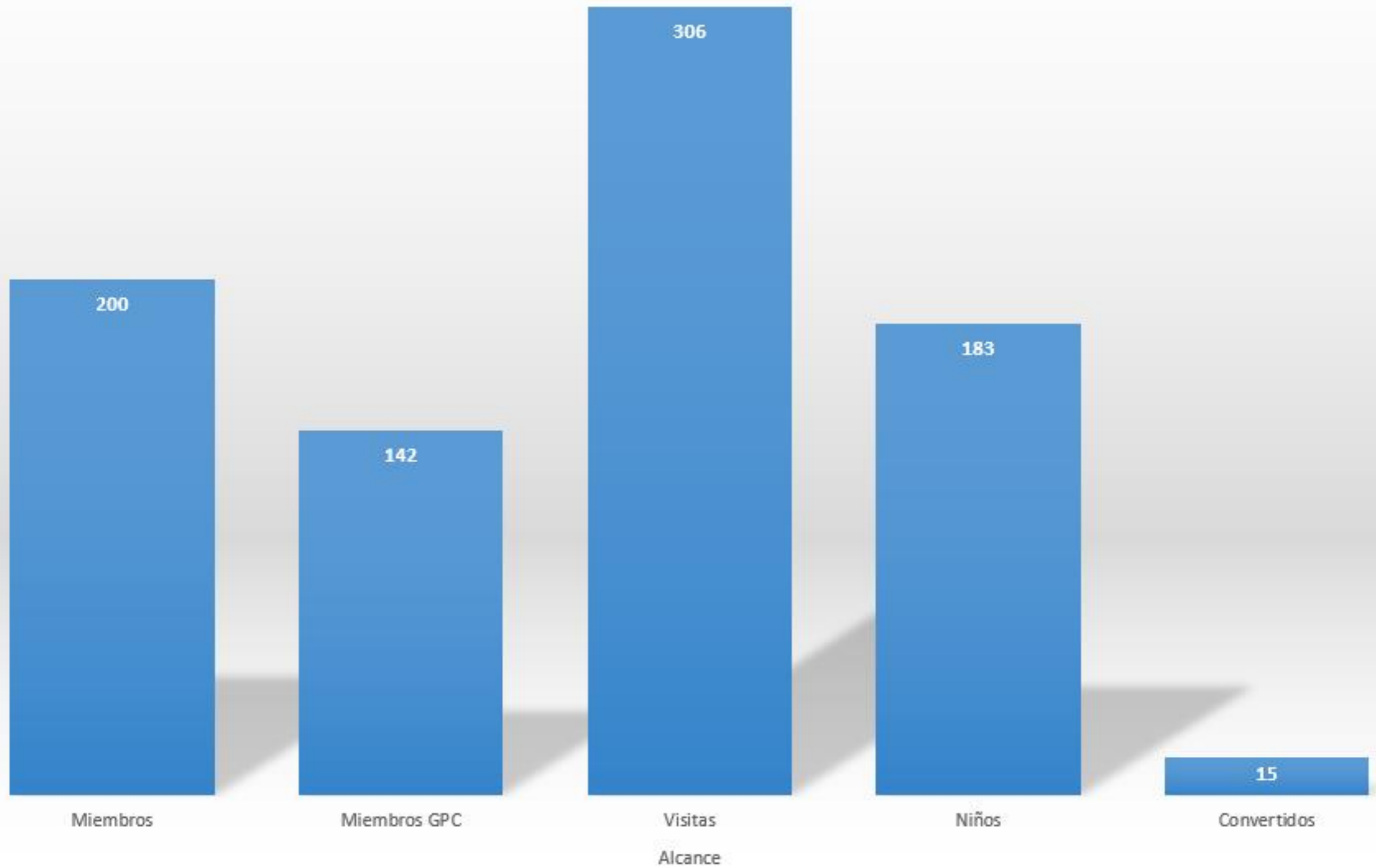

SEPTIEMBRE					
Miembros	Miembros GPC	Visitas	Niños	Convertidos	Total
230	75	62	131	1	499

OCTUBRE					
Miembros	Miembros GPC	Visitas	Niños	Convertidos	Total
69	30	32	65	2	198

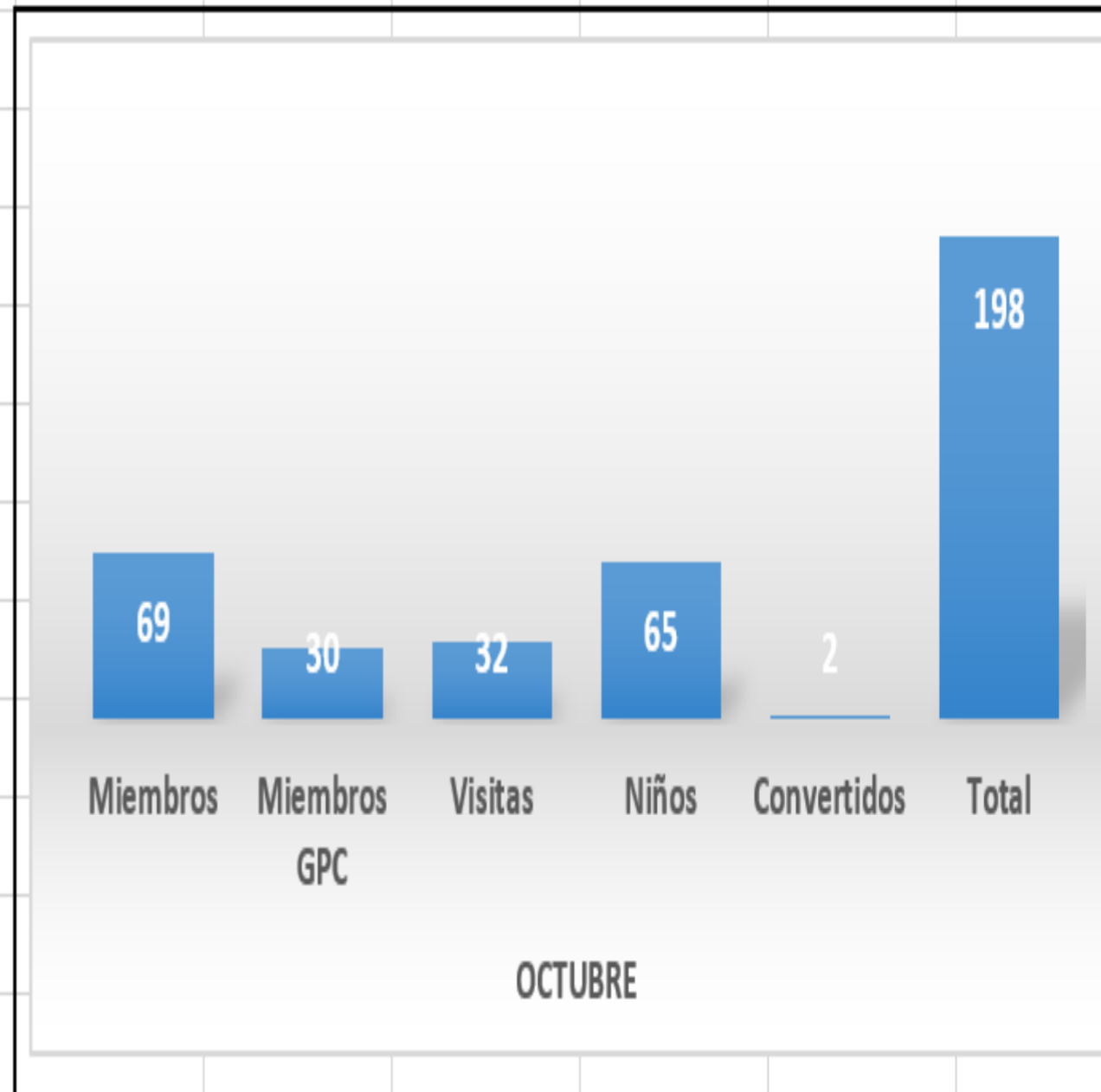
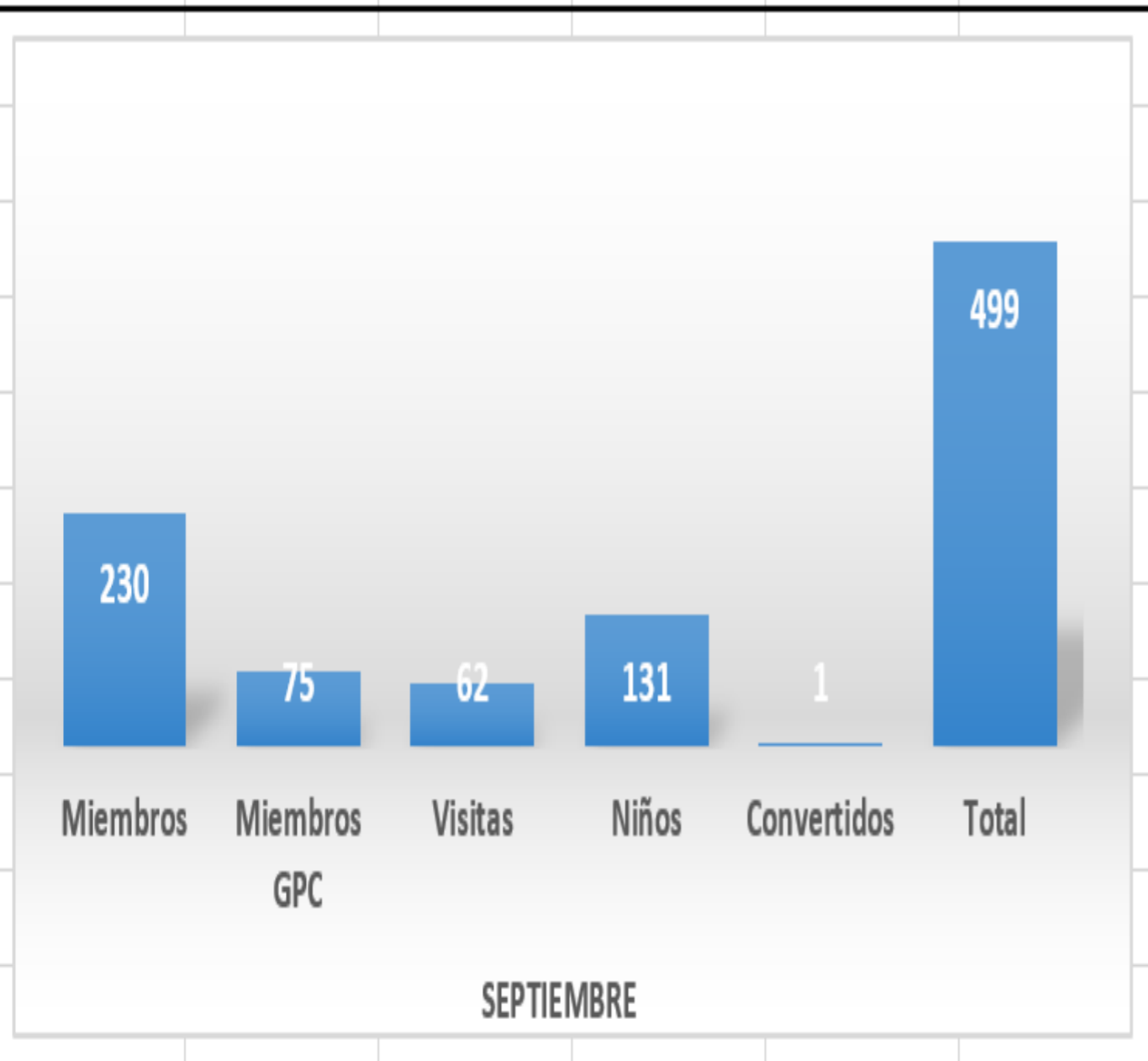



# Supervision

---

La supervision es muy importante para mantener a todos en una misma vision. Todo asunto que surge en la Supervision se trata entre los supervisores y luego se trae en forma general a la reunion de facilitadores.

Si	No	
<input type="checkbox"/>	<input type="checkbox"/>	Se mantiene un ambiente de aceptación (Todo el que llega es recibido con entusiasmo y atención especial)
<input type="checkbox"/>	<input type="checkbox"/>	Se mantiene un ambiente espiritual (Se siente la presencia de Dios y se le da libertad al Espíritu Santo)
<input type="checkbox"/>	<input type="checkbox"/>	Se mantiene un ambiente motivador (El facilitador habla de la importancia de las relaciones de amor y cuidado)
<input type="checkbox"/>	<input type="checkbox"/>	Se mantiene un ambiente familiar (El facilitador permite la participación de todos y hace preguntas para lograrlo)
<input type="checkbox"/>	<input type="checkbox"/>	Se mantiene en el horario asignado (Comienzan a tiempo y terminan a tiempo / 1hr de principio a fin)
<input type="checkbox"/>	<input type="checkbox"/>	Se mantiene en el tema asignado (Se cubre la esencia del material)
<input type="checkbox"/>	<input type="checkbox"/>	Se mantiene reportes adecuados (El secretario registra en el momento los presentes en la hoja GPC)
<input type="checkbox"/>	<input type="checkbox"/>	Se mantiene el material adecuado (Se usa la Biblia, el libro y la dirección del Espíritu Santo)

GPC que visitó: #

Comentarios adicionales:

Firma del Supervisor:

Fecha

Tema:

# ENCUESTA DE GRUPOS PEQUEÑOS

Circule un 10 si esta totalmente de acuerdo y 1 si esta en desacuerdo.

1. Me siento comodo en el horario de mi grupo pequeño de conexion

1 2 3 4 5 6 7 8 9 10

2. Me gusta como el facilitador desarrolla la clase

1 2 3 4 5 6 7 8 9 10

3. Me gusta el material de estudio

1 2 3 4 5 6 7 8 9 10

4. Me gusta el estilo del desarrollo de la clase

1 2 3 4 5 6 7 8 9 10

5. Regularmente invito amigos al grupo pequeño de conexion

1 2 3 4 5 6 7 8 9 10

6. El lugar de mi grupo pequeño de conexion es adecuado

1 2 3 4 5 6 7 8 9 10





**Siguero**

**Crecimiento Espiritual**

# Mapa de Discipulado

**Escudero**

**Doctrina**

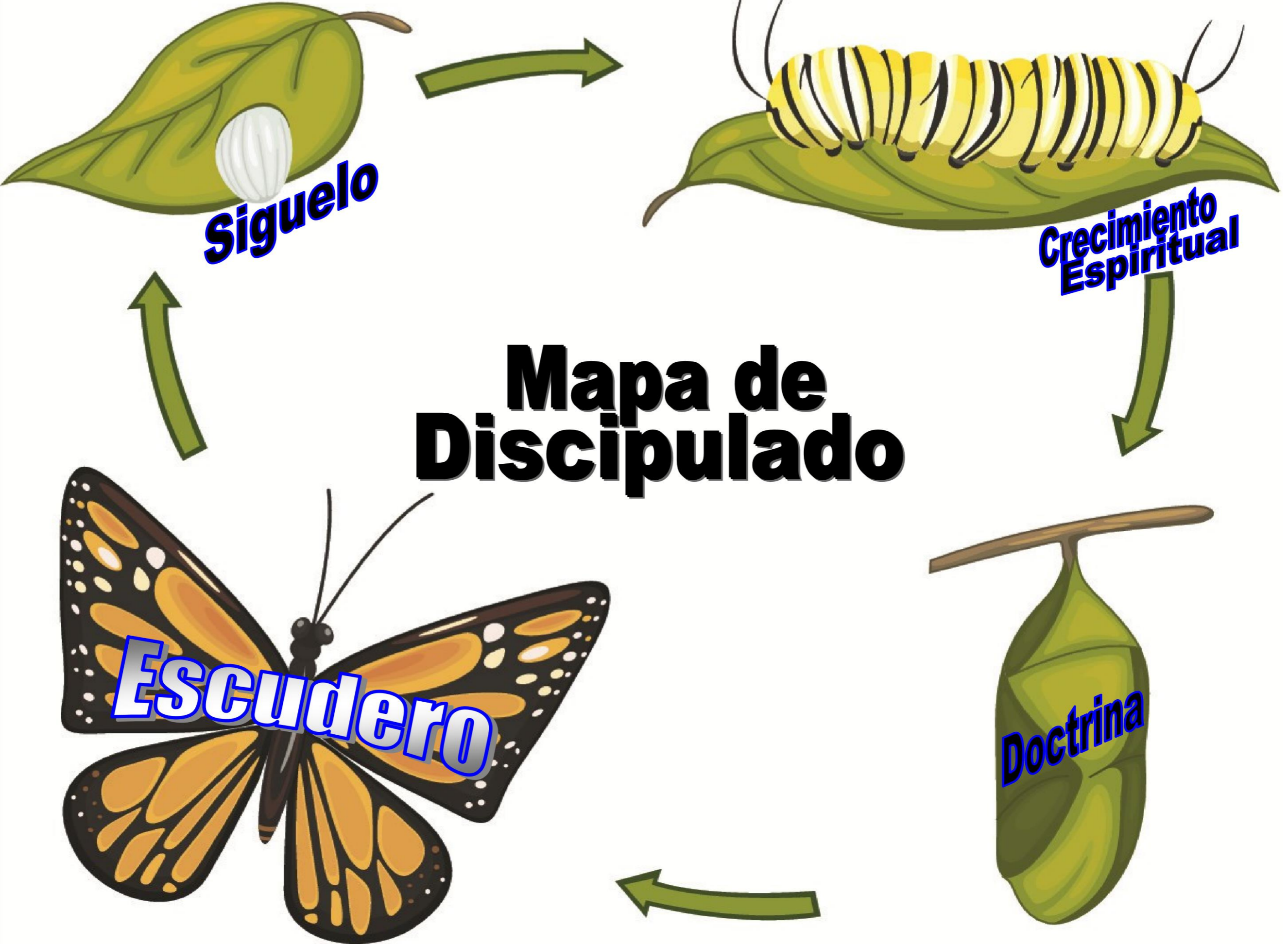

## Las cuatro “C”

Solemos errar pensando en el discipulado como un juego de programas para enseñar la Biblia. En realidad tiene varios aspectos que ayudan a promover la madurez espiritual. En mis predicaciones acerca de este tema busco maneras sencillas para recordar los aspectos centrales del proceso de madurez espiritual. El discipulado se compone de *ser, saber y hacer*; además, promueve el crecimiento empleando *corazón, cabeza y callos*. Estas son maneras sencillas de expresar que no puede haber crecimiento espiritual si no se está creciendo en conocimiento, conducta, carácter y compromiso.



**Conocimiento.** La mente es parte de lo que más nos distingue de los animales. Por eso es importante desarrollar nuestro conocimiento acerca de Jesús, nuestro conocimiento bíblico y nuestro conocimiento teológico, para ser buenos discípulos de Cristo. El profesor Gerald Nyenhuis recalca en su libro, *El Dios que adoramos*, que no se puede adorar adecuadamente a Aquel que no conocemos bien. No podemos caer en un antintelectualismo si queremos un crecimiento equilibrado e integral. Por otro lado, de nada sirve ser un diccionario bíblico andante si uno no crece parejo en las siguientes áreas también.

**Conducta.** El comportamiento es una de las maneras más evidentes de mostrar el fruto de lo que Dios hace en nuestra vida. Debemos crear buenos hábitos que modelen nuestra conducta, tales como dedicar tiempo a la oración, al estudio bíblico, al recreo familiar, etc. A veces remplazamos la obediencia con el simple conocimiento de las enseñanzas bíblicas.

Santiago nos instruye:

*Pero sed hacedores de la palabra, y no tan solamente oidores, engañándoos a vosotros mismos (1.22).* De modo que nuestro comportamiento debe complementar nuestros conocimientos bíblicos. La manera de conducirnos en la vida cristiana será uno de los frutos que Dios utilizará para dar a conocer su evangelio. Somos, en cierta forma, la Biblia abierta ante la comunidad inconversa. La conducta guiada por el Espíritu de Dios nos lleva a la disciplina, una de las facetas del discipulado. Esto, por supuesto, no nos exime de la responsabilidad de estudiar y escudriñar las Escrituras. Es una cuestión de equilibrio.



**Carácter.** Este aspecto de nuestra persona se va forjando golpe a golpe en el yunque de la vida. El carácter del cristiano va madurando a medida que somete toda su vida al señorío de Jesucristo. Ve las cosas a su derredor con los ojos de Cristo. Desarrolla una perspectiva de la vida y del mundo (cosmovisión) más a tono con la de Dios y su palabra. El carácter va mucho más allá de una acción aislada que realicemos. Es algo que trabajamos a largo plazo. Uno de mis dichos favoritos lo resume bien: “Basta un segundo para hacer un héroe, pero hace falta toda una vida para hacer un hombre de bien”.

**Compromiso.** Aquí entra en juego la voluntad sometida a Cristo. Una entrega total a las cosas del Señor. Como dijera un maestro: “Por la creencia estás dispuesto a discutir; por la convicción a morir”. El compromiso exige que pongamos en el crisol de la experiencia toda nuestra consagración y dedicación. Los cristianos de la iglesia primitiva nos sirven de aliento. Con su sangre sembraron la expansión del evangelio. En una época como la que vivimos es aun más importante notar el compromiso que surge de una transformación real en Jesucristo. Es Dios mismo el que nos perfecciona y nos fortalece a través del discipulado comprometido.

## Escuchamos la Palabra que nos dice:

Sed sobrios, y velad; porque vuestro adversario el diablo, como león rugiente, anda alrededor buscando a quien devorar; al cual resistid firmes en la fe, sabiendo que los mismos padecimientos se van cumpliendo en vuestros hermanos en todo el mundo. Mas el Dios de toda gracia, que nos llamó a su gloria eterna en Jesucristo, después que hayáis padecido un poco de tiempo, él mismo os perfeccione, afirme, fortalezca y establezca (1 P 5.8-10).



# Transformación Profunda

El discipulado depende también de un cambio de cosmovisión (la manera de ver e interpretar el mundo y la realidad). Una cosmovisión bíblica abarca todas las áreas de la vida y no permite la segmentación de la fe. Los siguientes diagramas tratan de explicar que la fe debe de afectar e influenciar todas las esferas de la vida.

Una cosmovisión bíblica debe afectar los valores que conducen nuestras acciones, nuestros comportamientos y nuestras actitudes. Estas a su vez tienen consecuencias que deben glorificar a Dios. Las consecuencias de una cosmovisión bíblica generalmente son buenas y positivas. La persona borracha cambia su manera de pensar y ver la vida y ahora trata mejor a su esposa y educa a sus hijos y cuida sus finanzas. Pero a veces las consecuencias de tener una cosmovisión bíblica puede traer sufrimiento o persecución cómo en el caso de una persona que se convierte en un contexto musulmán y es rechazada por el resto de la comunidad. En todo caso, la meta del discipulado es lograr un cambio radical en la cosmovisión de la persona, para así transformar el resto de su vida.

**Siguero**

**Crecimiento Espiritual**

# Mapa de Discipulado

**Escudero**

**Doctrina**

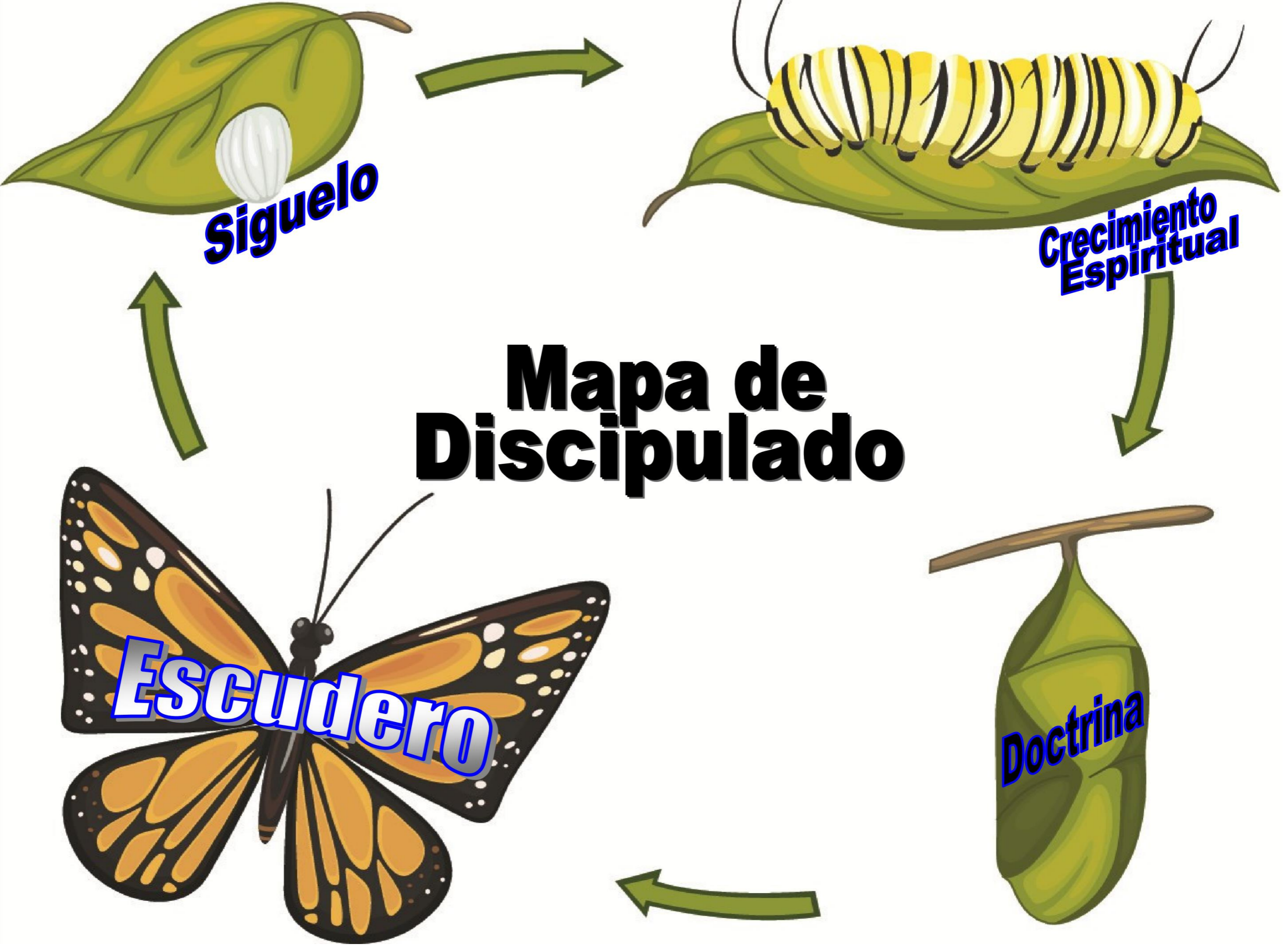



## Temas por semana: Síguelo

- Semana 1      Aprende a permanecer con El
- Semana 2      Reconoce los frutos del Espíritu
- Semana 3      Permanece con Jesús mientras lees su palabra
- Semana 4      Aprende a estar con Cristo a través de la oración
- Semana 5      Permanecer en Cristo afecta a los demás
- Semana 6      ¿Cómo resistir la tentación?
- Semana 7      Reconociendo la autoridad de Jesús
- Semana 8      Comparte tu historia
- Semana 9      Confía en Dios
- Semana 10     Colabora con Dios para tu cambio
- Semana 11     ¿Cómo orar en medio del dolor?
- Semana 12     Gobierna tu mente

Toda persona que debe cursar por lo menos 2 meses y ½ el modulo síguelo antes de bautizarse.

## Temas por semana: Crecimiento Espiritual

- Semana 1      Cuatro hábitos de la iglesia que forma discípulos
- Semana 2      Hechos sobre la madurez espiritual
- Semana 3      Comprendiendo el discipulado
- Semana 4      Cinco hábitos de un discípulo
- Semana 5      Inmadurez y sus características
- Semana 6      Responsabilidad, Lealtad, Credibilidad y Compatibilidad
- Semana 7      La prioridad de un tiempo devocional diario, su propósito y la enseñanza
- Semana 8      Liderazgo (máxima 1 – 10)
- Semana 9      Comunicando para alcanzar madurez
- Semana 10     Madurez colectiva
- Semana 11     Apropiarse de la visión
- Semana 12     Madurez continua para toda la vida

## Temas por semana: Doctrina

- Semana 1      Introducción y la inspiración de las sagradas escrituras
- Semana 2      El único Dios verdadero y La deidad de nuestro Señor Jesucristo
- Semana 3      La caída del hombre y la salvación del hombre
- Semana 4      Las ordenanzas de la iglesia
- Semana 5      El bautismo en el Espíritu Santo y su señal inicial
- Semana 6      La santificación (posición y condición)
- Semana 7      La iglesia y su misión
- Semana 8      El ministerio y la sanidad divina
- Semana 9      La esperanza bienaventurada y el reino milenario de Cristo
- Semana 10     El juicio final y los cielos nuevos y la tierra nueva
- Semana 11     Pólizas, Constitución y Reglamentos
- Semana 12     Responsabilidades del Líder

## Temas por semana: Escudero

- Semana 1 La revelación de un escudero
- Semana 2 La función de un escudero
- Semana 3 Escuderos del Antiguo Testamento
- Semana 4 La escudería del Nuevo Testamento
- Semana 5 El clamor de los líderes de Dios
- Semana 6 ¿Cómo desarrollar el espíritu de un escudero?
- Semana 7 La hora de la iglesia local
- Semana 8 Principios para longevidad
- Semana 9 Principios para el compromiso
- Semana 10 Principios para la actitud correcta
- Semana 11 Principios para el trabajo en equipo
- Semana 12 La visión Pastoral y el escudero

Toda persona debe completar el año de discipulado antes de activar como líder en la iglesia. Esto incluye a posiciones de directivas, maestros, facilitadores, oficialidad y personal diurno. Los hermanos pueden activar en otras áreas desde el día 1. Por ejemplo; ayudar a limpiar, pintar, cocinar, saludar y otras funciones semejantes.



# Fuentes de informacion y creditos

---

- Internet
- Ministerio de Grupos Pequeños
- Iglesia La Misión
- Red de Multiplicación
- Biblia Reina Valera 1960
- Libro Sembremos Iglesias Saludables

# ¡Gracias!

---

La Pastora Cynthia Castro y este servidor estamos muy agradecidos con Dios por haber tenido misericordia para con nosotros.

Dios le bendiga

